INFORMATION

Recommends つるピタ

￥1,680+税

＜冬の圧雪・凍結路面の転倒防止におすすめ！＞

靴底に、ラクラク装着。合成ゴム+スパイク付で、圧雪路面や、凍結路面にがっちり食い込み、滑り止め効果抜群です。スパイク部はゴムに隠れていて、歩くとわずかに飛び出す程度の為、床面を傷つけることもありません。かかと部分に反射シール付きで夜間の事故防止にも役立ちます。

濡れたタイルや雨の日にもＯＫです。）

★靴への取り付け方★

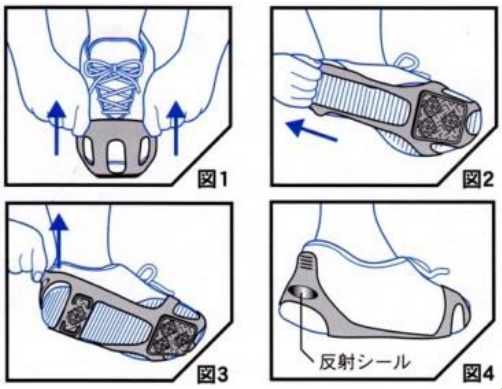

１２月・１月の営業のご案内

＜恒例の２０１６年「初売り」のご案内です。＞

1/2（土）　午前８：００開店です。午前１０：００まで、商品券半額ご返金サービス！

《注意》社長は突然、雲隠れしますので、ご用心！

【2015 年 12 月】

日	月	火	水	木	金	土
		1	2	3	4	5
6	7	8	9	10	11	12
13	14	15	16	17	18	19
20	21	22	23	24	25	26
27	28	29	30	31		

○印　休みをいただきます。

【2016 年 1 月】

日	月	火	水	木	金	土
					1	2
3	4	5	6	7	8	9
10	11	12	13	14	15	16
17	18	19	20	21	22	23
24	25	26	27	28	29	30
31						

VOL.1　　2015 年 12 月 10 日発行

丘の街の靴屋通信

発行：(有)カインド　〒395-0041 飯田市中央通り 3-14　TEL:0265-23-9241[ホームページ]http://kind-iida.net/

足の健康と靴を考える店
カインド
Amenity & Comfort

って、どんな店？

＜その 1＞

飯田市の名物靴屋はこうして生まれました。

「丘の街の靴屋」のオヤジの紹介です。
1951 年　靴屋の長男として、東京品川で生を受ける。
1953 年　父親が長男ということで、実家の信州飯田へ。
そして、父親が靴屋を開業する。
物心ついた時から周りは靴ばかりで育つ。
「長男だし将来は、後を継がなきゃいけないのかなあ」なんておぼろげながら思いつつ少年期を過ごす。
1970 年　母の勧めもあり公認会計士をめざし中央大学へ進学。
しかし、2 年生も終わりになるころ、どうも自分には公認会計士は向いてないなって感じ、
将来の仕事について迷いが生じてくる。

物心ついた頃からずっと靴に囲まれて育ちました。

愛車でお客様をお出迎え

友人の一言が転機に

「お前はいいよな。親父が店をやってくれてるから。何もないものから何かを立ち上げるのと、何かあるところからスタートするのでは、雲泥の差だよ。」
そうか、小さくても店があるんならそれを生かしてやってみようと、結果的には後を継ぐ決心をする。それを告げた時の両親は、半分うれしいような、将来の苦労を想像するやらで複雑な表情だったのを今でも覚えている。
1974 年　大学卒業後は、修行のため、ダイアナ靴店へ就職。
その後、23 歳でカインド靴店へ。
仕事とは世の中の役に立つことをしなければという思いで毎日を過ごす中、自分のしていることはどうなんだろう？」と考えると、答えにつまってしまった。

【次号に続く】

蔵、解体しました！！

いたずらをして、お仕置きで閉じ込められた思い出の入り口の扉。重たいので、子供の力では開けられませんでした。

昭和２２年の大火の爪痕。屋根裏の梁の部分です。

だいぶ解体作業が進みました。

　私が生まれる前から、ド～ンとあった「蔵」解体しました。それもそうです、明治時代にできた蔵ですから。しかも、昭和 22 年の飯田の大火にも耐えた歴史ある蔵ですが、耐震強度に問題がある為、やむを得ず解体することにしました。解体が進むのを毎日見ていると、子供のころからのいろいろなことが思い出されて、なんとなく寂しくなっちゃいました。中に収納されていた時代を感じる調度品の数々を片付けながら、明治・大正・昭和初期の香りを感じて、結構楽しかったです。昔の道具には、当時の職人の素晴らしい技術を感じる物がいくつもありました。処分するにはあまりにも忍びないものは、取っておくことにしました。非常に頑丈なつくりになっているので、まだまだ使える物ばかりです。興味のある方には、お見せしますよ。遠慮なく言ってくださいね。

　今は、すっかり片付いて、少しばかり庭が広くなりました。それに家の中にも光が入るようになり明るくなりました。解体した資材等を使ってテラスでも作りたいなって思っている靴屋です。ないかいいアイデアあったらアドバイスくださ～い！

　アイデアいただいた方には、何もお返しできませんけど・・・

蔵から見つかった金銀財宝の数々！

このお金を・・・
●見たことない人
▲見たことはある人
■使ったことのある人
さて、あなたは？？？

もみじウォーク行ってきました。

11月4日（水）天気：快晴　目的地：与田切渓谷と信州いいじま花の里街道いいだウェーブ恒例の「もみじウォーク」行ってきました。まさにウォーキング日和の快晴の空のもと、快適なウォーキングを楽しんできました。

飯田駅から、七久保駅まで、ＪＲ．途中、道の駅で、食料、飲み物等を調達して、千人塚では、遠くに中央アルプスの紅葉を眺め、日向ぼっこをしながらの昼食タイム。おにぎりだけでこんなにおいしいんだ・・・自然の力のすごさですね。まさに生かされているっていうことを感じました。思い返せば、千人塚へは、小学生のころ、下駄スケートをぶら下げて行って以来かな？

手づくりの熊除けのかね（？）をたたきながら、御座松キャンプ場では、重量制限 250Ｋｇのつり橋を渡り、コスモス畑を眺めながら、飯島駅まで歩きました。

当然帰りの電車は、ＺＺＺＺＺＺＺＺＺ・・・

では、また来年をお楽しみに。

☎電話番号について

0265-23-9241

実は・・・カインドの電話番号には思い入れがあるんです。社長曰く、「お客様に覚えてもらいやすい番号にしたかった」んです。

「いいだ-にいさん-くつよい」って覚えてください。

つまり・・・いいだ（0265）にいさん（23）くつよい（9241）なんです。

携帯やスマホが普及して、電話機が憶えていてくれるので、電話番号を覚えにくくなりましたが、カインドの電話番号はゴロ合わせで覚えてもらえるとうれしいです。

結 プロジェクト 義援金

カインドのレジの近くにこんな箱があるのを見たことありますか？
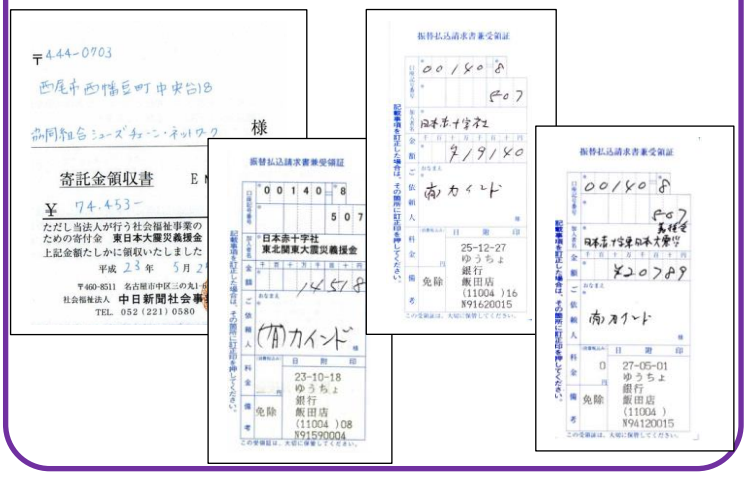
買い物のの時の袋代を皆さんのご協力で、東日本大震災の義援金にさせていただいています。今までに4回、日赤を通じて寄付させていただきました。ご協力ありがとうございます。